Katecheza 20 28.05.2020r.

Temat: **Pan Jezus posyła Ducha Świętego.**

Dzień dobry ☺

Zapraszam do modlitwy za Rodziców, do mamy Królowej:

w imię Ojca i Syna i Ducha Świętego.

Jest piękna piosenka o „Mamie Królowej”.

Posłuchajcie: https://youtu.be/IUMlr7ZPGZg

Mama czuwa, Mama wie,
Czego każde dziecko chce.
Mama kocha, Mama wie najlepiej,
Czego mi brakuje,
Czego potrzebuję,
Mama kocha, Mama wie najlepiej.

Niepotrzebne Mamie
Brylanty, złoto i korona,
Ona piękna jest bez tego
I Błogosławiona.

Można Ciebie namalować,
Można o Tobie śpiewać,
Bo Ty jesteś najpiękniejsza,
Bo Ty jesteś Królową Nieba.

Popatrz, co widzisz…zauważ, że pewnych rzeczy nie widzimy, a one są, poznajemy to po ich działaniu.

Tak samo jest z Duchem Świętym. Nie widzimy Go a ON JEST!

Kiedy Pan Jezus odchodził do Ojca, Apostołom było bardzo smutno. Pan Jezus obiecał, że ześle kogoś, kto ich pocieszy, doda im odwagi, kto ich wszystkiego nauczy i przypomni im wszystko, kto da im rozmaite dary – talenty.

Pomoże nam brat Gienek:

https://youtu.be/6UAHAhFNQTo

Pan Jezus powiedział: **„Ja zaś będę prosił Ojca, a innego Pocieszyciela da wam, aby z wami był na zawsze”** (J 14,16).

Pocieszycielem nazwał Jezus Ducha Świętego, który zstąpił na Niego podczas chrztu
w postaci gołębicy.

Ale Apostołowie nie wiedzieli, co znaczą te słowa…po tym, jak Jezus wstąpił do nieba, przebywali razem na modlitwie
w Wieczerniku…

A 10 dnia po Wniebowstąpieniu, poczuli wiatr, Pan Jezus przysłał Ducha Świętego,

Ducha Prawdy, Ducha Pocieszyciela.

Duch Święty - POCIESZYCIEL

- Pocieszycielem nazwał Pan Jezus Ducha Świętego, który jest **trzecią osobą Trójcy Świętej. Duch Święty jest Bogiem, nie możemy Go zobaczyć.**
  Dlatego Apostołowie
  pierwsi otrzymali
  dar Jego obecności w sercu,
  widzieli tylko i odczuwali
  pewne znaki obecności Ducha Świętego.

Apostołowie, którzy otrzymali dar obecności Ducha Świętego, widzieli i odczuwali różne znaki Jego obecności. Posłuchajcie:

Uroczyste odczytanie fragmentu Pisma Świętego

„znajdowali się wszyscy razem na tym samym miejscu. **Nagle dał się słyszeć z nieba szum, jakby uderzenie gwałtownego wichru, i napełnił cały dom, w którym przebywali. Ukazały się im też języki jakby z ognia, które się rozdzieliły, i na każdym z nich spoczął jeden. I wszyscy zostali napełnieni Duchem Świętym, i zaczęli mówić obcymi językami**, tak jak im Duch pozwalał mówić” (Dz 2,1-4).

Zesłanie Ducha Świętego.

– Co się wydarzyło w domu, w którym przebywali Apostołowie?

– Jakie znaki widzieli Apostołowie nad swoimi głowami?

– Kim zostali napełnieni Apostołowie?

– Jaki jeszcze dar otrzymali Apostołowie?

Przypomnijmy sobie jeszcze raz: **https://youtu.be/VQoqY43GC1s**

Duch Święty

Gdy Duch Święty zstąpił na Apostołów poczuli w sobie siłę i odwagę, wyszli przed wieczernik i do zebranych ludzi zaczęli głosić słowo Boże. Mówili tak odważnie i mądrze, że wiele tysięcy ludzi uwierzyło im w to, co głosili.

W TOBIE też działa Duch Święty i obdarza Cię darami.

Od chwili chrztu świętego Duch Święty mieszka w każdym z nas, jest zawsze z nami, pomaga nam dobrze zrozumieć naukę Pana Jezusa. Opiekuje się też całą Rodziną Bożą – Kościołem.

Ja Ciebie chrzczę
w Imię Ojca
i Syna
i Ducha Świętego.

Pomyśl, a jakie Ty masz dary, talenty, zdolności od Ducha Świętego…?

DUCH ŚWIETY POMAGA TAKŻE TOBIE…

W trudnych sytuacjach

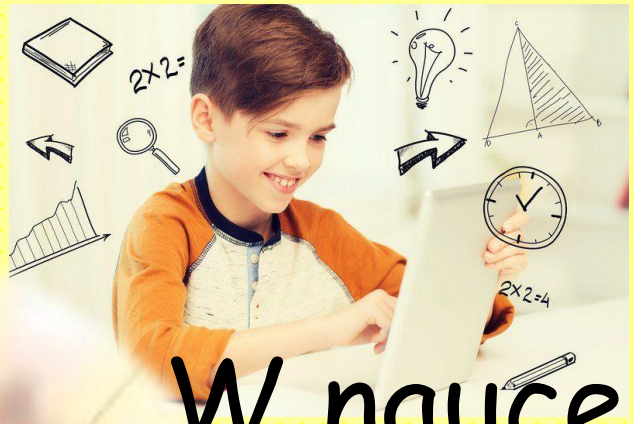

W nauce

W modlitwie

W czynieniu dobra

W różnych naszych sprawach możemy modlić się do Ducha Świętego, np.:

Duchu Święty, naucz mnie modlić się.
Duchu Święty, pomóż mi być dobrym.
Duchu Święty, pociesz mnie.
Duchu Święty daj mi mądrość, prowadź w życiu mnie.

31 maja 2020r. Obchodzimy Święto Zesłania Ducha Świętego

- Pamiątkę przyjścia Ducha Świętego obchodzimy 10 dni po Wniebowstąpieniu Pana Jezusa. Wypada ona zawsze w niedzielę. Nazywa się **Zesłaniem Ducha Świętego.** To Święto jest także nazywane **ZIELONYMI ŚWIĄTKAMI.**
- **W tym dniu co żyje: ludzie i cała przyroda chwali Pana Boga.**

Modlitwa: posłuchaj i zaśpiewaj

Ref. **Duchu Święty uśmiechnięty, do nas przyjdź /x2**

1. Otwórz nasze uszy, by słuchały. Otwórz nasze uszy! /x2
2. Rozpal nasze serca, by kochały. Rozpal nasze serca! /x2
3. Myślisz, czujesz, kochasz, jesteś we mnie.
Myślisz, czujesz, kochasz! /x2

Mocni w Duchu
https://www.youtube.com/watch?v=u6Fm_szQ070

Zadanie dla dzieci

- Wykonaj prace w katechizmie: **wytnij puzzle Duch Święty** i przyklej w tabelce. Katecheza 51 s. 115 (zacznij przyklejać puzzle od góry w prawym rogu. Tabelka jest większa od puzzli, resztę możesz dorysować).

ZADANIE DLA CHĘTNYCH.

D UCH ŚWIĘTY